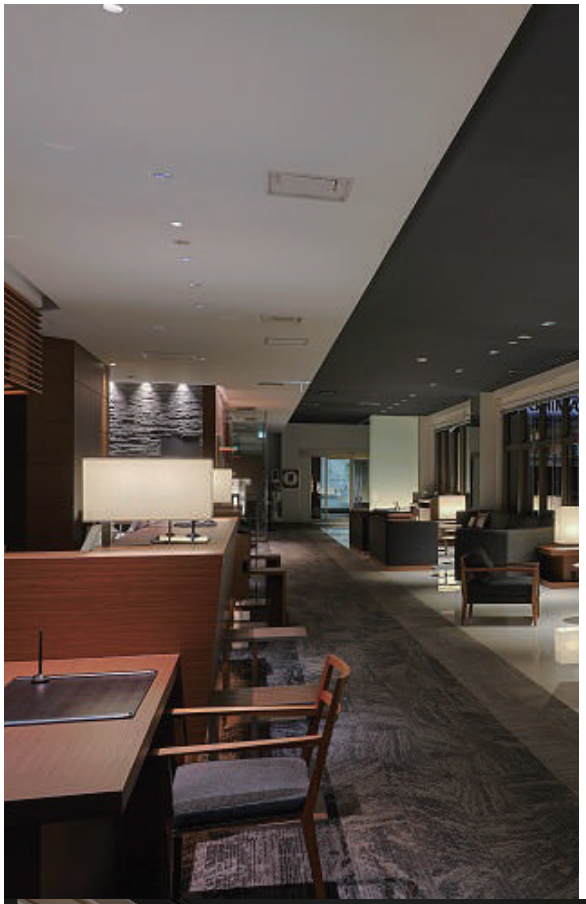

JR九州ホテル 鹿児島

やすらぎは駅の近くに。

“駅近”という特別が可能にする、快適なアクセスと充実した時間。
旅の疲れを解きほぐす、あたたかいおもてなし。
便利とやすらぎが共存する空間。それがJR九州ホテルです。
ビジネスでもプライベートでも、あなたらしい1日をサポートします。

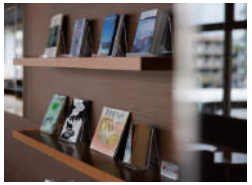

JR鹿児島中央駅よりすぐという好立地。
駅を拠点にした、バス・市電などのアクセスもビジネスやご旅行にも最適です。アミュプラザ鹿児島とも隣接し、お買い物・お食事にも便利です。

Service

ホテルステイを快適にする
さまざまなサービス。

ICカードキー
安全性の高いICカードキーシステムを採用しました。

会議室（南館 4F）
定員6名から40名まで、4つのタイプの会議室を準備。研修旅行にも最適です。

Wi-Fi完備
無線LANを利用して自宅やオフィスと同様にブロードバンド通信ができます。

ズボンプレッサー（無料貸出）
各階エレベーターホールにご準備。

セルフバゲージスペース
ご宿泊のお客さま専用。非接触でいつでもご利用いただけます。

コインランドリー・自動販売機（北館 7F、南館 4F）

コンビニエンスストア（南館 1F）

エステルーム（タイ古式マッサージ）

加湿空気清浄機 全室完備

Facilities

アミュプラザ鹿児島
鹿児島グルメやお土産・レストラン・ファッション・雑貨・書籍などをはじめ多くの店舗があり、ご旅行やご出張に便利な商業施設です。
●営業時間　10:00～21:00
お問い合わせ:099-812-7700
https://amu.jrkagoshimacity.com/

Access

JR鹿児島中央駅直結
改札口よりすぐ

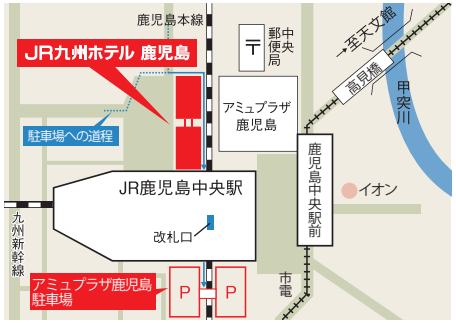

JR KYUSHU HOTEL KAGOSHIMA
JR九州ホテル 鹿児島
〒890-0045 鹿児島市武1丁目1番2号
TEL（099）213-8000
JR鹿児島中央駅改札口よりすぐ
https://www.jrk-hotels.co.jp/Kagoshima/

2025.02

Guest Room

シックで落着きのある北館、明るくさわやかな南館、個性の異なる二つのデザインのタワーをもつホテルです。

お客さまの様々な用途に合わせてお選びいただける9タイプのお部屋をご用意。
ビジネスやご旅行の疲れを癒し、快適にお過ごしいただけます。

北 館

Standard Double (16㎡ ベッド幅140cm·97室 定員1～2名)
スタンダードダブル
サータ社製140cmのベッド、冷暖房選択自由な空調、ビジネスに適した幅の広いデスク。ワンランク上の上質のくつろぎを提供します。

Standard Twin (24㎡ ベッド幅120cm·12室 定員2～3名)
スタンダードツイン
32インチの液晶TVや広めのライティングデスクなどの充実設備に、スーツケースも広げやすいゆとりのある客室空間が特徴的。エキストラベッド1台(有料)の追加で最大3名までご利用いただけます。

COZY Double (16㎡ ベッド幅140cm·16室 定員1～2名)
コージーダブル
「快適さと心地よさ」にスポットを当て、Bluetoothスピーカーやヘアアイロンなど、心地よくお過ごしいただけるアメニティグッズを取り揃えております。

Universal Twin (36㎡ ベッド幅120cm·1室 定員2名)
ユニバーサルツイン
通路幅を広く、スイッチの場所にもこだわったどなたにも「優しく、使いやすい」お部屋を目指しました。

COZYリビング
COZYダブルに宿泊のお客様のみ使用可能な共用部です。ヘアケアアイテムやスチーマーなどの貸し出し用美容家電、ウォーターサーバーなど、長期滞在にも便利な設備をそろえております。

Deluxe Double
デラックスダブル
(33㎡ ベッド幅160～180cm·4室 定員2名)
ゆとりの客室にクイーンサイズ以上のベッドで、贅沢な時間をお過ごしいただけます。

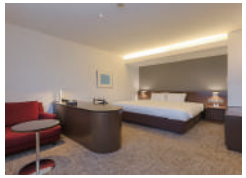

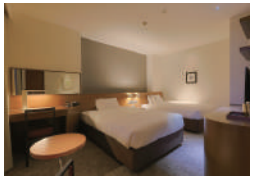

Deluxe Twin
デラックスツイン
(33㎡ ベッド幅140cm·4室 定員2～5名)
ゆったりとした140cm幅のベッドを使用。

南 館

Standard Double (15㎡ ベッド幅140cm·86室 定員2名)
スタンダードダブル
シモンズ社製のベッドやデスクなど、ビジネスはもちろん観光にも使いやすいお部屋です。

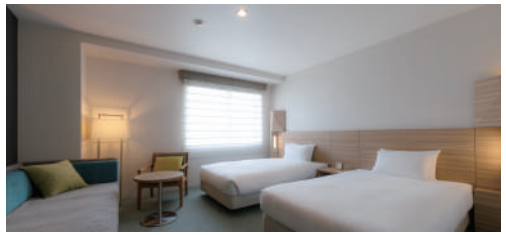

Standard Twin (24㎡ ベッド幅120cm·12室 定員2~3名)
スタンダードツイン
シェードからの明るい日差しと広い空間、そして薩摩切子の影がつくるアートな間接照明と、自然の色をモチーフにしながらメリハリのあるモダンな色彩のインテリアデザインは安らぎを与えます。

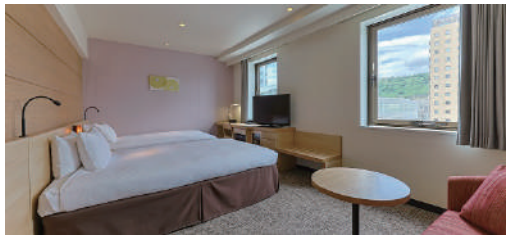

Deluxe Twin (30㎡ ベッド幅120cm·15室 定員2～3名)
デラックスツイン
シモンズ社製ポケットコイル式ベッドや洗い場付バスルームなど機能も充実しています。グループ旅行に最適なトリプルアップも可能です。
(ソファベッド又はスタッキングベッド利用)

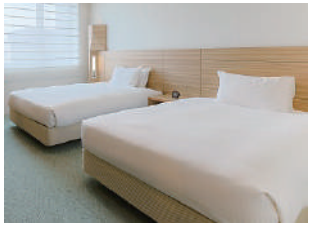

Bed
機能性·耐久性に優れたシモンズ社製、サータ社製のポケットコイル式高級ベッドを採用。

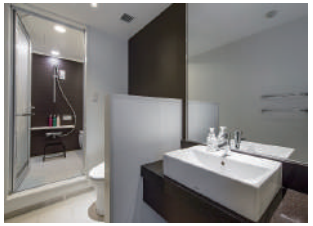

Bathroom
北館のDXダブル、DXツイン、南館DXツインには、人気のある洗い場付浴室。

Green wall
鹿児島中央駅からの連絡通路に設置。駅の喧騒から雰囲気を一変し、落ち着いた空間を演出。

Restaurant

朝食は２つのレストランからお選びいただけます。

驛亭さつま(北館1F)

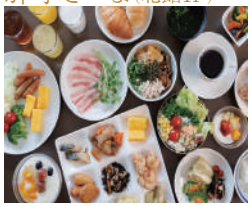

一日の始まりは、バランスのとれた朝食から。地元の食材を中心にした料理でおもてなしいたします。鹿児島の味をぜひご堪能ください。

PRONTO(南館1F)

一日の始まりに、栄養バランスのとれたモーニングプレートをご用意しております。
選べるドリンクに、焼き菓子とドリップバッグコーヒーのおみやげ付き。