JR九州ホテル

Blossom

ブラッサム新宿

心を満たす優しさとくつろぎ。

Blossom（ブラッサム）という名前には、
心を豊かにしてくれる花のように、
あたたかくお客さまをお迎えしたいという想いが込められています。
便利で快適であることはもちろん、きめ細かなおもてなしで、
満ち足りた時間をお届けします。

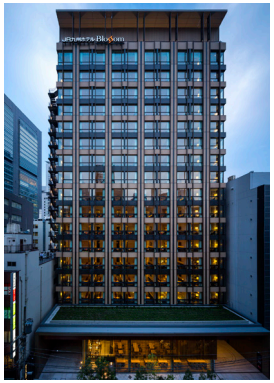

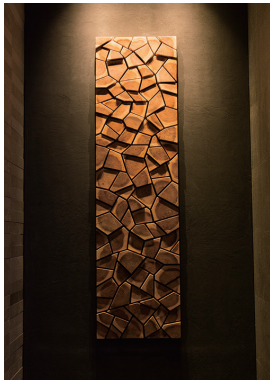

Service

ホテルステイを快適にする
さまざまなサービス。

シモンズ製ベッド（全室）

シモンズ社 製ポケットコイル
マットレスベッドを使用しております。

加湿空気清浄機（全室）

乾燥する冬も、花粉の季節も、快適にお過ごしいただけます。

Wi-Fi完備（全室）

客室やロビーで無線LAN（Wi-Fi）によるインターネット接続を完備。有線LANによるインターネット接続も可能です。

バスタオル・フェイスタオル（全室）

上質で優しい肌触りの「今治タオル」を採用しました。

セルフバゲージスペース（1Fロビー）

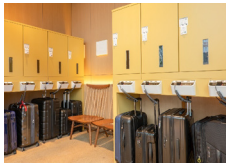

自動販売機（14F）

製氷機・コインランドリー（6F・10F・14F）

Access

●JR新宿駅南口から
徒歩約3分

●都営地下鉄大江戸線・新宿線
新宿駅 4番出口から
徒歩約2分

JR KYUSHU HOTEL

Blossom Shinjuku

JR九州ホテル ブラッサム新宿

〒151-0053 東京都渋谷区代々木2丁目6番2号
TEL（03）5333-8687
JR新宿駅南口より徒歩約3分

https://www.jrk-hotels.co.jp/Shinjuku/

2024.12

Guest Room

より便利に、より快適なホテルへ

・JR新宿駅南口から徒歩3分と交通アクセスに優れており、デザインや内装、そして食に九州の魅力を感じることができます。
・ツインルームには洗い場付のバスルーム付。ダブルルームは大きめのデスク、スタンドライトなどの基本仕様を備えています。
ビジネスや観光など幅広いニーズにお応えします。
・足もとから広がる大きな窓に迎えられる客室は、明るくやわらかなデザインと機能的な備品や設備で快適な時間を約束します。

Superior Twin
スーペリアツイン
（25㎡ ベッド幅120cm·103室 定員2名）
広めの25㎡の客室は、セパレートタイプのバスルーム付で大きめのテーブルとソファーも備えており、くつろぎの時をお過ごしいただけます。ユニバーサルツインもご用意しています。

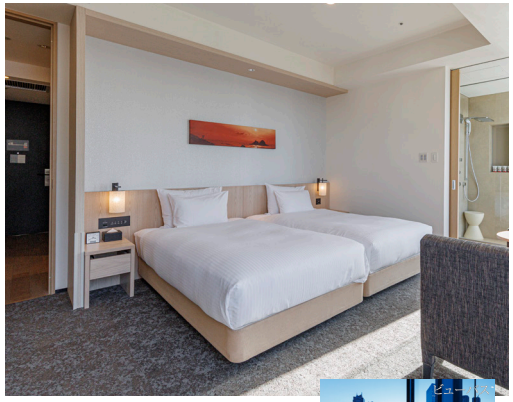

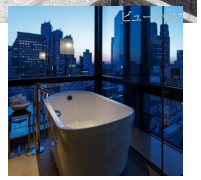

Premium Twin
プレミアムツイン（ビューバス）
（38㎡ ベッド幅120cm·2室 定員2名）
西新宿方面の夜景が望める15階、16階のビューバス付の客室は、ウォークインクローゼットやフェザーパットも備えたワンランク上の空間です。より上質な時間をお過ごしください。

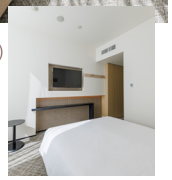

Standard Double（Queen）
スタンダードダブル（クイーン）
（19㎡ ベッド幅160cm·59室 定員2名）
ゆったりとした160㎝幅のクイーンサイズの心地いいベッド、窓側には大きめのデスクや収納家具を配しビジネスにも観光にも最適な環境です。

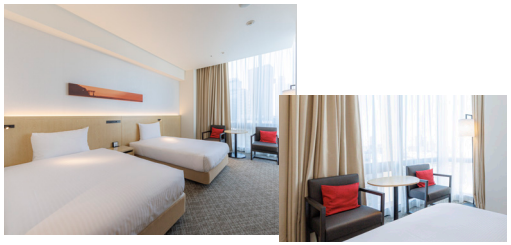

Deluxe Twin
デラックスツイン
（30㎡ ベッド幅120cm·15室 定員2〜3名）
30㎡とゆとりがあり、3名での利用も可能な2面の窓が広がるコーナールームです。

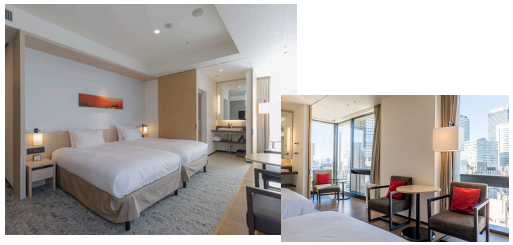

Deluxe Hollywood Twin
デラックスハリウッドツイン
（38㎡ ベッド幅120cm·13室 定員2〜3名）
38㎡のゆったりとした客室、窓面も広くソファースペースも充実。3名のご利用にもお応えできます。また、ベッドもフェザーパット付で上質の眠りを提供します。

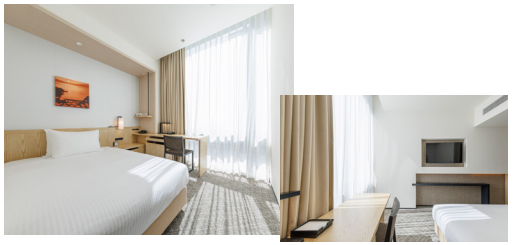

Standard Double
スタンダードダブル
（18㎡ ベッド幅140cm·45室 定員2名）
140㎝幅のベッドにデスク、スタンドライトなど基本仕様を備えた使い勝手の良い空間です。

Kyushu

九州の夕景

九州各県の美しい夕景をアートにかえて九州のやさしさを表現しています。

客室番号プレート

肥後の楠の無垢材を使用したぬくもりあるプレートが癒しのひとときへと誘います。

こてえ
鏝絵

左官職人の技、鏝絵のある町、大分安心院で新しく創作した鏝絵です。

薩摩焼

鹿児島県の薩摩焼の断片をアートに構成。力強い印象の作品。

肥前ビードロ

佐賀のガラス工芸。ブルーと銀箔のビードロがエレベーターホールでやさしくお迎えします。

薩摩切子

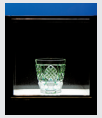

鹿児島の薩摩切子が照明を受けてフロントカウンターに彩やかな存在感を醸し出します。

Restaurant

赤坂うまや 新宿

1Fレストラン

ご朝食は、「心を豊かに、たのしく」をテーマに、九州の食材を取り入れた料理を和洋食ブッフェにてご用意しています。中でも福岡·内野宿養鶏場生産の「うちのたまご」を使用した卵料理は、出来立てをご提供するオムレツを中心に各種メニューを取り揃えています。
「赤坂うまや」は「三代目市川猿之助ディレクション」で人気の店。
「赤坂うまや　新宿」では、昼食に赤坂本店でお馴染みの「三代目市川猿之助楽屋めし」、夕食に黒豚しゃぶしゃぶ鍋、みつせ鶏串焼などをご用意しています。

- 朝食：　6:30〜10:30 (ラストオーダー 10:00)
- 昼食：　11:30〜15:00 (ラストオーダー 14:30)
- 夕食：　17:00〜23:00 (ラストオーダー 22:00)

※酒類のご提供は22:30までとなります。

赤坂うまや 新宿　TEL 03-6276-0471